Michael Uhl: Betty Rosenfeld – Zwischen Davidstern und roter Fahne

Wichtige Personen und Handlungsstränge

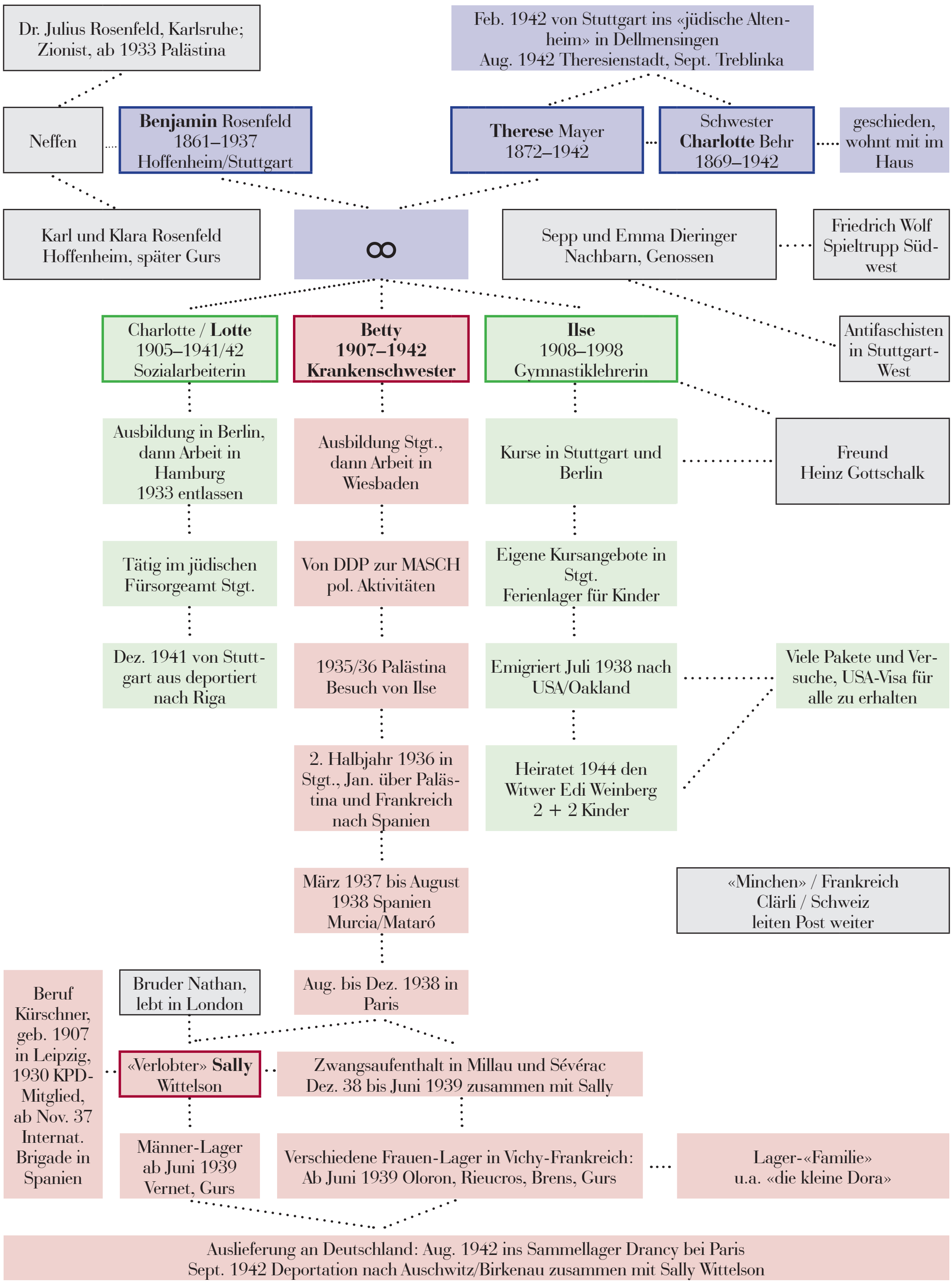

© G. Günther